



DEPARTAMENTO DE ESTATÍSTICA E REPORTE

Resumo Mensal de Informação Estatística

Março de 2023

LISTA DE QUADROS

Quadro 1 - Contas Monetárias - Fevereiro/2022	4
Quadro 2 - Distribuição do crédito por sectores de actividade	5
Quadro 3 - Distribuição do crédito por sectores institucionais	7
Quadro 4 – Taxas de juro médias nominais sobre saldos	8
Quadro 5 – Taxas de juro médias sobre novas operações de empréstimos	9
Quadro 6 – Evolução da Base Monetária.....	10
Quadro 7 - Variação do índice de preço ao consumidor	11
Quadro 8 – Taxa de câmbio.....	12
Quadro 9 – Desempenho das Reservas Internacionais Líquidas.....	12
Quadro 10 – Exportação de bens.....	13
Quadro 11 – Importação de bens.....	14
Quadro 12 – Investimento Directo Estrangeiro por Instrumento.....	15
Quadro 13 – Resumo da Balança de Pagamentos por conta.....	15
Quadro 14 – Distribuição de ATM e POS por províncias.....	16
Quadro 15 – Agentes das IME por regiões e por províncias.....	16
Quadro 16 – Transacções dos serviços financeiros móveis em IME.....	17
Quadro 17 – Número de contas nos bancos e nas instituições de moeda electrónica em moeda nacional.....	17
Quadro 18 – Cartões bancários em circulação.....	17
Quadro 19 – Cartões bancários em circulação.....	18

LISTA DE FIGURAS

Figura 1 - Distribuição Sectorial do Endividamento Privado	6
Figura 2 - Distribuição do Saldo do CE por Sectores Institucionais.....	7
Figura 3 – Taxas de juros médias nominais do sistema	8
Figura 4 – Taxas de juro sobre novas operações de empréstimos	9
Figura 5 – Evolução da Base Monetária	10
Figura 6 – Taxa de crescimento real do PIB	11

1. Sector Monetário

Quadro 1 - Contas Monetárias - Fevereiro/2023

valores em 10⁶ MT

Agregados Monetários	Jul-22	Aug-22	Sep-22	Oct-22	Nov-22	Dec-22	Jan-23	Feb-23
Banco de Moçambique								
Activos Externos Líquidos	153,435.61	147,499.60	144,310.11	155,992.69	158,056.94	163,171.66	159,674.27	171,116.24
Reservas Internacionais Líquidas (em milhões de dólares)	180,678.97	174,281.79	161,762.12	173,492.20	171,419.42	176,496.20	173,186.67	184,430.39
Activos Externos	2,828.86	2,728.70	2,532.68	2,716.33	2,683.88	2,763.37	2,711.13	2,887.14
Passivos Externos de CP	187,158.28	180,726.21	168,125.59	180,215.23	178,106.66	182,611.60	179,325.71	190,545.08
Passivos Externos de MLP	-6,112.34	-6,070.98	-6,017.50	-6,376.54	-6,337.18	-5,560.55	-5,582.36	-5,561.47
Crédito Líquido ao Governo	-27,610.33	-27,155.62	-17,797.98	-17,846.00	-13,712.54	-13,879.40	-14,069.08	-13,867.37
Crédito ao Governo	-38,248.51	-19,565.65	-34,466.44	-62,539.68	-61,304.60	-37,849.13	-30,816.63	-8,310.91
Depósitos do Governo	191,264.70	207,370.42	199,538.63	178,098.88	201,785.78	209,557.34	222,925.82	150,271.70
Empréstimos às Instituições de Cr	-229,513.20	-226,936.07	-234,005.07	-240,638.55	-263,090.37	-247,406.47	-253,742.45	-158,582.61
Outros Activos e Passivos Líquidos	-110,698.67	-125,374.94	-119,427.91	-99,300.50	-114,491.98	-125,687.99	-135,939.56	-64,268.24
Base Monetária	122,661.03	127,503.10	132,348.48	136,249.33	134,916.99	137,177.07	140,056.85	143,149.19
Notas e Moedas em Circulação	133,677.18	136,660.78	129,543.15	137,072.08	124,024.98	143,395.90	139,737.15	248,480.89
Reservas Bancárias	68,991.90	69,676.04	69,569.50	67,445.78	67,979.72	80,737.89	73,509.72	71,258.69
Reservas Bancárias	64,587.04	66,841.97	59,878.58	69,547.02	55,977.31	62,616.96	66,144.67	177,162.49
Instituições de Crédito								
Activos Externos Líquidos	87,571.51	85,165.88	78,149.13	80,227.93	82,346.37	81,487.45	84,258.48	56,369.75
Activos Internos Líquidos	466,593.17	472,847.36	469,801.67	473,925.07	465,367.17	501,711.41	499,620.68	529,132.24
Crédito Líquido ao Governo	164,062.23	147,965.69	150,547.13	169,545.62	157,652.66	175,407.63	173,112.94	161,912.56
Crédito	204,620.09	186,813.23	192,202.57	203,979.71	198,347.48	218,574.08	217,041.11	205,959.73
Depósitos	40,557.86	38,847.54	41,655.43	34,434.09	40,694.82	43,166.45	43,928.17	44,047.17
Crédito à Economia	270,930.46	273,500.70	281,407.55	280,026.45	282,550.27	276,943.34	276,695.23	278,995.49
Depósitos	554,164.69	558,013.25	547,950.82	554,153.00	547,713.55	583,198.87	583,879.17	585,502.00
Depósitos à Ordem	316,960.59	320,843.46	316,210.40	315,183.33	303,382.84	342,834.06	338,598.32	336,391.65
Depósitos a Prazo	237,204.10	237,169.79	231,740.42	238,969.67	244,330.70	240,364.81	245,280.85	249,110.35
Síntese Monetária								
Activos Externos Líquidos	241,007.11	232,665.48	222,459.24	236,220.62	240,403.31	244,659.11	243,932.74	227,485.99
Activos Internos Líquidos	244,208.46	244,208.46	244,208.46	244,208.46	244,208.46	244,208.46	244,208.46	244,208.46
Crédito Interno	403,271.90	408,499.40	404,267.16	393,702.63	385,745.97	421,086.13	425,753.77	439,391.75
Crédito Líquido ao Governo	125,813.72	128,400.04	116,080.69	107,005.95	96,348.06	137,558.50	142,296.31	153,601.65
Crédito ao Governo	395,884.78	394,183.65	391,741.19	382,078.59	400,133.25	428,131.43	439,966.93	356,231.43
Depósitos do Governo	270,071.06	265,783.61	275,660.50	275,072.64	303,785.19	290,572.93	297,670.61	202,629.78
Crédito à Economia	277,458.18	280,099.36	288,186.47	286,696.68	289,397.91	283,527.63	283,457.46	285,790.11
Massa Monetária (M3)	609,732.84	614,278.27	603,244.03	606,768.83	600,641.27	646,596.41	641,240.32	640,570.73
Notas e Moeda em Circulação	55,467.58	56,119.91	55,195.81	52,534.22	52,857.44	63,347.23	57,269.14	54,999.77
Depósitos	554,265.26	558,158.36	548,048.22	554,234.61	547,783.83	583,249.18	583,971.18	585,570.96

Fonte: BM/DER

Quadro 2 - Distribuição do crédito por sectores de actividade

valores em 10⁶ MT

Sectores de Actividade	Feb-22	Mar-22	Apr-22	May-22	Jun-22	Jul-22	Aug-22	Sep-22	Oct-22	Nov-22	Dec-22	Jan-23	Feb-23
Agricultura	6,430.0	7,247.6	6,645.9	6,778.0	7,084.3	7,718.7	7,164.5	6,460.9	6,205.7	5,637.2	6,324.9	5,910.6	6,179.1
Indústria Extractiva	9,183.2	9,450.3	9,019.1	8,945.5	8,586.5	6,288.9	6,626.4	6,928.4	6,205.4	5,545.9	5,967.9	6,493.4	5,549.9
Constr. E Obras Púb.	13,416.4	12,747.4	13,411.6	14,239.8	12,937.2	13,266.3	12,679.7	12,976.4	12,688.4	13,423.3	13,320.6	12,759.6	12,615.6
Comércio	26,126.6	25,969.3	25,050.9	25,604.8	26,445.0	28,408.7	29,858.1	31,276.5	31,701.8	29,394.0	28,255.1	25,867.4	25,862.2
Transp. Comunicações	25,086.5	24,773.9	24,993.7	25,320.8	28,566.6	28,116.9	28,273.6	28,848.4	28,239.1	24,606.5	31,264.2	25,664.1	25,186.9
Turismo	3,186.7	3,483.8	2,903.8	2,891.5	2,838.7	2,857.8	2,819.9	2,920.0	2,393.9	1,907.2	2,320.5	2,257.0	2,271.7
Particulares	63,572.7	67,696.4	56,947.6	57,695.6	69,288.2	71,860.8	77,655.2	67,979.5	82,081.6	85,911.9	70,511.5	73,527.8	83,001.6
Habitação	6,069.2	6,068.8	14,965.2	15,032.9	6,827.7	7,023.3	6,852.7	6,841.1	6,737.6	6,354.2	6,420.6	8,829.7	8,583.4
Electricidade, gás e água	2,087.7	2,616.6	2,203.8	2,154.9	2,212.4	2,321.2	2,258.2	2,061.3	1,954.1	1,816.2	1,637.9	1,357.8	1,282.4
IFNM	931.7	959.7	744.2	758.4	1,002.7	1,330.0	1,693.3	1,056.7	758.5	1,152.4	3,731.9	2,075.4	1,858.2
Industria Transformadora	30,623.0	30,986.5	30,954.5	32,728.5	32,057.1	31,460.2	27,586.9	35,411.6	31,570.2	32,903.2	31,872.3	31,407.5	32,754.6
Outros	83,149.1	76,915.2	81,827.0	84,438.3	77,997.3	47,853.6	47,678.9	85,425.7	76,160.3	80,745.8	81,900.1	87,307.4	80,644.6
Total	269,862.9	268,915.3	269,667.2	276,589.0	275,843.5	277,458.1	280,099.4	288,186.4	286,696.7	289,397.9	283,527.6	283,457.7	285,790.1

Fonte: BM/DER

Figura 1 - Distribuição Sectorial do Endividamento Privado

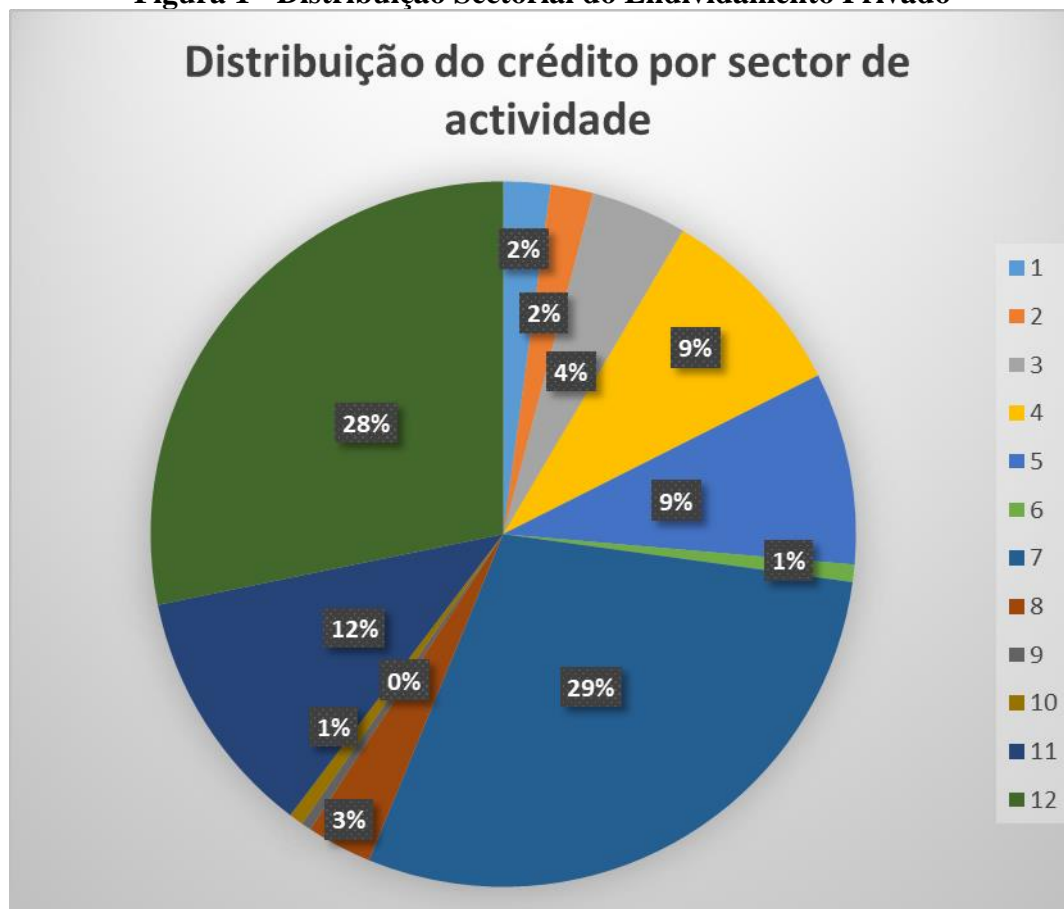

Quadro 3 - Distribuição do crédito por sectores institucionais

valores em 10⁶ MT

Sector Institucional	Feb-22	Mar-22	Apr-22	May-22	Jun-22	Jul-22	Aug-22	Sep-22	Oct-22	Nov-22	Dec-22	Jan-23	Feb-23
Empresas Públicas	20,961.2	21,421.5	21,857.2	21,778.9	21,409.8	21,530.1	21,952.3	22,776.5	22,856.9	24,178.1	23,473.6	23,235.1	23,093.6
Empresas Privadas	135,224.5	131,225.4	130,933.7	136,586.9	136,545.7	134,155.1	137,095.3	143,527.6	140,152.0	138,032.7	130,834.9	130,301.2	133,333.9
Sociedades Financeiras	4,202.1	4,021.9	4,065.7	4,225.4	4,094.3	4,388.0	4,238.7	4,301.5	4,287.2	4,621.1	6,190.5	4,639.5	4,193.3
Administração Local	3,087.1	3,256.6	3,377.9	3,737.0	3,659.9	3,705.9	3,969.8	4,117.9	4,099.3	4,127.1	4,026.4	4,432.0	4,759.1
Particulares e ISFLSF	106,387.9	108,989.8	109,432.7	110,260.9	110,134.0	113,679.0	112,843.3	113,462.9	115,301.2	118,438.9	119,002.3	120,849.7	120,410.2
Total	269,862.8	268,915.3	269,667.2	276,589.0	275,843.6	277,458.2	280,099.4	288,186.5	286,696.7	289,397.9	283,527.6	283,457.5	285,790.1

Fonte: BM/DER

Figura 2 - Distribuição do Saldo do CE por Sectores Institucionais

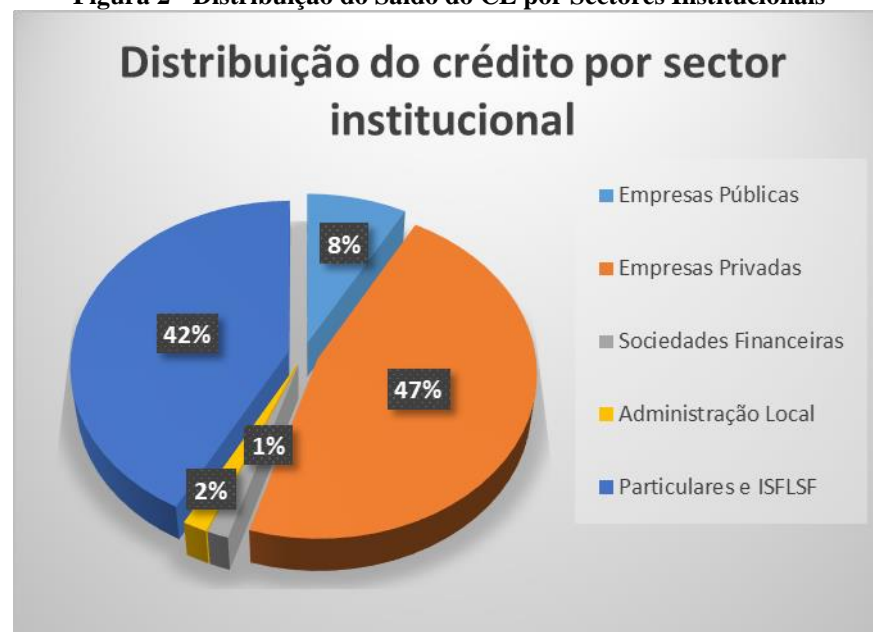

Quadro 4 – Taxas de juro médias nominais sobre saldos

Descrição	Fev-22	Mar-22	Abr-22	Mai-22	Jun-22	Jul-22	Ago-22	Set-22	Out-22	Nov-22	Dez- 22	Jan- 23	Fev- 23
Taxas de juro de empréstimos (1 ano)	20.49	20.83	21.28	21.66	22.44	22.38	23.36	22.86	22.94	23.57	23.51	23.99	23.88
Taxas de juro de depósitos (1 ano)	7.97	8.42	8.56	8.64	8.93	8.67	8.72	8.93	9.18	9.09	9.20	9.55	9.83
Prime Rate (PR)	18.60	18.60	18.60	19.10	20.60	20.60	20.60	22.50	22.60	22.60	22.60	22.60	23.50

Figura 3 – Taxas de juros médias nominais do sistema

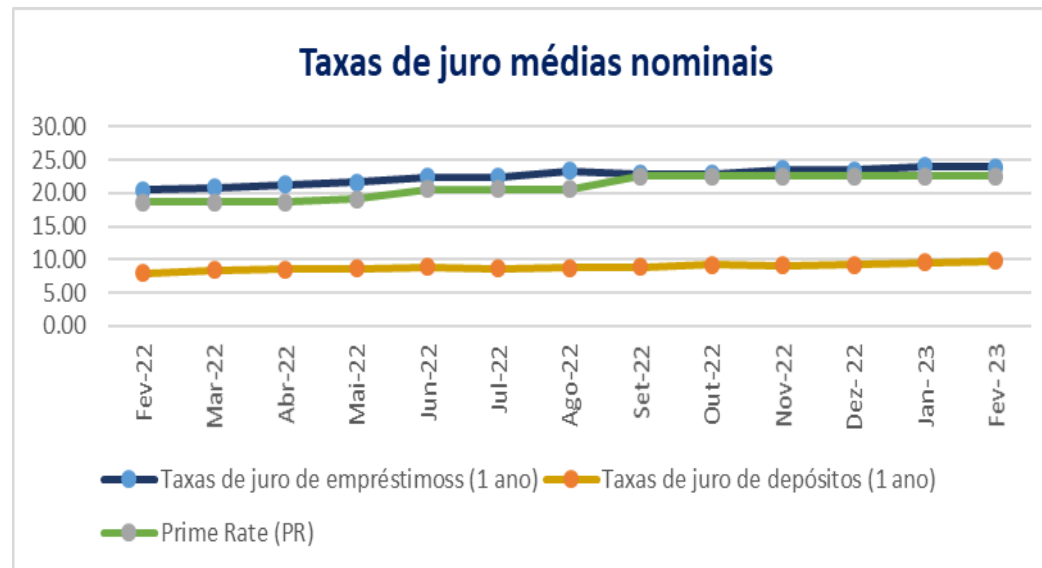

Quadro 5 – Taxas de juro médias sobre novas operações de empréstimos

Descrição	Fev-22	Mar-22	Abr-22	Mai-22	Jun-22	Jul-22	Ago-22	Set-22	Out-22	Nov-22	Dez- 22	Jan- 23	Fev- 23
Empresas (>1 ano)	19.74	18.48	17.46	18.85	19.17	19.23	18.69	21.29	20.50	19.29	21.04	21.63	21.24
Consumo (>1 ano)	23.36	23.48	23.36	23.57	24.24	24.27	24.57	24.23	26.27	25.36	24.60	26.82	29.15
Habitação	19.66	19.47	19.60	20.90	19.23	21.85	21.59	22.27	20.60	22.50	19.40	23.77	22.79
Prime Rate	18.60	18.60	18.60	19.10	20.60	20.60	20.60	22.50	22.60	22.60	22.60	22.60	23.50

Figura 4 – Taxas de juro sobre novas operações de empréstimos

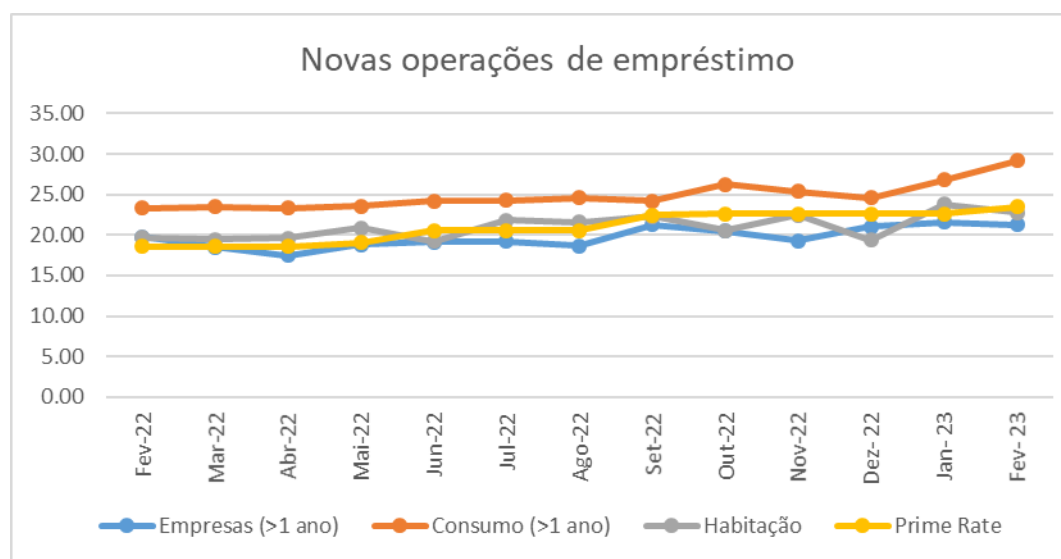

Quadro 6 – Evolução da Base Monetária

Descrição	Feb-22	Mar-22	Apr-22	May-22	Jun-22	Jul-22	Aug-22	Sep-22	Oct-22	Nov-22	Dec-22	Jan-23	Feb-23
Base Monetária	130,633.2	123,397.3	126,556.3	126,862.3	127,558.9	133,677.2	136,660.8	129,543.2	137,072.1	124,025.0	143,395.9	139,737.2	248,480.9
Notas e Moedas	65,162.30	64,803.93	64,450.20	65,934.20	69,138.31	68,991.90	69,676.04	69,569.50	67,445.78	67,979.72	80,737.89	73,509.72	71,258.69
Reservas Bancárias	65,436.69	58,541.18	62,018.16	60,886.14	58,354.83	64,587.04	66,841.97	59,878.58	69,547.02	55,977.31	62,616.96	66,144.67	177,162.49
Outros Depósitos	34.21	52.15	87.95	41.95	65.74	98.24	142.77	95.07	79.27	67.94	41.05	82.76	59.70

Figura 5 – Evolução da Base Monetária

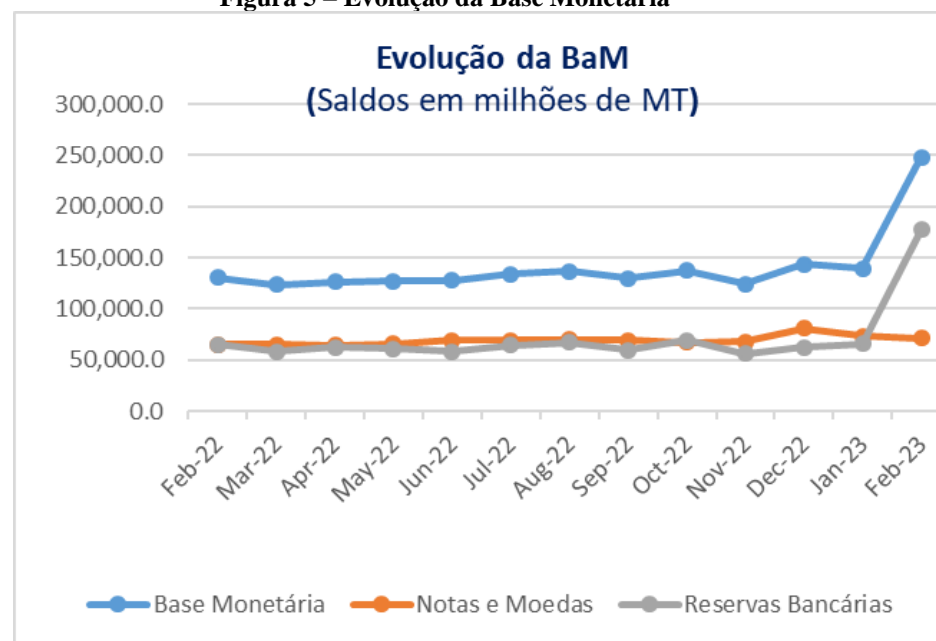

2. Sector Real

Quadro 7 - Variação do índice de preço ao consumidor¹

Variação	Jan-22	Jan-23	Fev-22	Fev-23
Cidade de Maputo				
Mensal	2.29	0.73	0.03	1.34
Acumulada	2.29	0.73	2.31	2.08
Anual	8.81	6.61	7.02	8.00
Média Anual	5.73	8.72	5.94	8.80
Moçambique				
Mensal	2.01	0.98	0.50	0.97
Acumulada	2.01	0.98	2.52	1.96
Anual	7.79	9.78	6.62	10.30
Média Anual	6.68	10.44	6.73	10.74

Fonte: INE

Figura 6 – Taxa de crescimento real do PIB

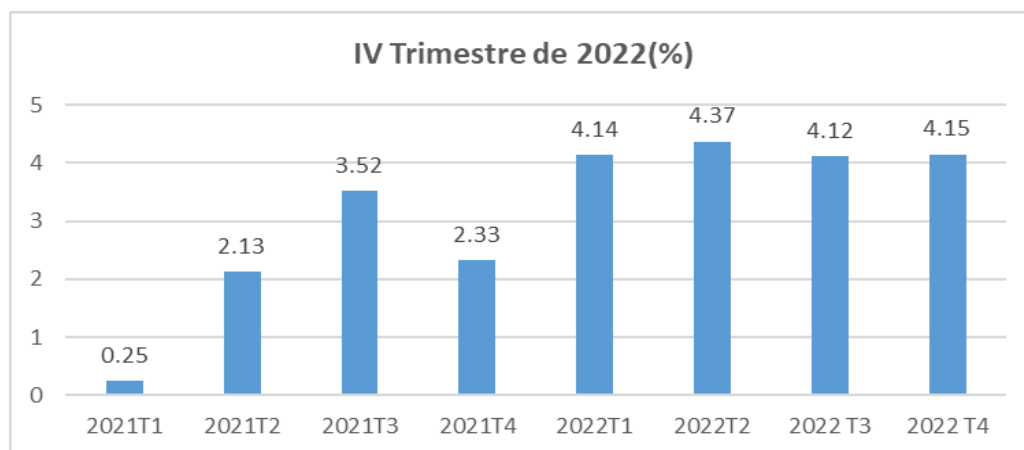

Fonte: INE

¹ IPC – Fevereiro/23 Variação Mensal: Nampula (0.67); Beira (0.47); Maputo (1.34) → Moçambique (0.97)
 Variação Média: Nampula (11,44); Beira (11,26); Maputo (8,80) → Moçambique (10,74)

3. Sector Externo

Quadro 8 - Taxa de Câmbio

Câmbio a 31.03.2023	Bancos Comerciais		Casas de Câmbio		Câmbio de Referência	
	Compra	Venda	Compra		Compra	Venda
MZN/USD	63.39	64.49	65.49	67.37	63.25	64.51
MZN/ZAR	3.50	3.57	3.88	3.95	3.57	3.64

Fonte:BM/DER

Quadro 9 - Desempenho das Reservas Internacionais Líquidas²

10⁶ USD

Reservas Internacionais Líquidas	Mar-23
Saldo no Início do Período	2 887.1
I. TOTAL DE ENTRADAS	178.6
1. Aprovisionamento dos Bancos	78.9
2. Estado (entrada para projectos)	28.7
3. Compras Diversas	19.1
II. TOTAL DE SAÍDAS	256.9
1. Transferência dos Bancos	59.5
2. Serviço da dívida	47.3
3. Perdas Cambiais Líquidas	0.0
4. Vendas Líquidas no MCI	126.7
III. Fluxo Efectivo do período	(77.1)
Saldo no Fim do Período	2 810.0

Fonte: BM/DER

Meses de cobertura Março/23: 2,8 meses considerando importações totais → 3,3 meses excluindo grandes projectos.

Quadro 10 - Exportação de bens

 valores em USD 10⁶

Descrição	2014	2015	2016	2017	2018	2019	2020	2021	2022
Exportações de Bens - fob	3916.4	3413.3	3328.2	4725.3	5012.3	4668.9	3588.5	5582.5	8280.9
1. Produtos Agrícolas	465.1	387.7	315.3	335.7	288.0	430.5	339.5	399.4	562.3
1.1 Tabaco	256.1	257.5	206.0	211.5	210.8	230.4	177.4	143.4	150.6
1.2 Legumes e Hortícolas	41.7	19.4	22.0	35.8	12.5	82.2	57.6	151.4	223.9
1.3 Algodão	80.6	45.4	19.9	9.1	3.2	36.1	15.5	20.2	36.7
1.4 Amendoim	8.0	1.3	8.9	1.7	2.0	8.6	3.3	1.2	42.6
1.5 Castanha de Cajú	9.8	10.2	15.8	31.4	14.8	30.3	44.7	30.1	51.7
1.6 Frutas diversas	68.8	53.8	42.8	46.2	44.6	42.9	40.8	53.2	56.9
Das quais: Banana	49.4	45.1	23.4	32.8	38.8	33.1	33.7	41.2	41.4
2. Indústria Transformadora	1203.9	1125.0	990.3	1226.5	1521.9	1282.2	1137.7	1520.6	1954.2
2.1 Barras de Alumínio	1052.3	908.3	843.0	1042.7	1150.4	990.0	913.8	1258.7	1645.7
2.2 Cabos de Alumínio	0.0	14.0	44.0	94.8	158.3	105.2	72.9	135.5	155.7
2.3 Açúcar	81.3	137.3	46.1	53.1	177.0	84.6	68.2	39.9	57.1
2.4 Amêndoa de Cajú	9.9	9.8	13.4	11.2	1.9	57.0	28.9	21.7	23.8
2.5 Óleo de girassol, de cártamo ou de algodão	26.8	17.2	12.4	13.7	13.3	15.8	14.9	22.2	28.9
2.6 Bebidas alcoólicas e vinagres	7.7	20.5	16.0	7.6	0.1	0.0	0.0	0.0	0.0
2.7 Peruca e artigos semelhantes	25.9	17.9	15.4	3.3	21.0	29.6	39.0	42.5	43.0
3. Indústria Extrativa	1114.0	899.7	1286.0	2346.8	2299.1	1850.2	1146.1	2365.1	4141.5
3.1 Rubis, safiras e esmeraldas	81.8	89.7	100.6	96.9	125.8	121.9	12.0	158.1	185.9
3.2 Areias Pesadas	191.3	161.4	189.9	210.1	286.1	271.7	253.5	470.0	561.9
3.3 Carvão Mineral	501.0	375.3	719.2	1680.2	1655.3	1225.8	648.7	1465.6	2852.2
3.4 Gás Natural	339.9	273.3	276.4	359.5	231.9	230.8	231.9	271.4	541.6
5. Outras Mercadorias	300.6	198.0	108.0	102.1	146.8	138.2	84.8	124.7	275.5
5.1 Madeira em Bruto	21.9	14.8	8.1	7.3	3.6	24.9	3.7	6.9	8.0
5.2 Madeira Serrada	124.4	64.6	17.2	41.9	18.9	17.3	12.9	15.0	15.2
5.3 Camarão	42.5	22.6	29.5	10.9	37.0	33.5	25.6	41.0	34.8
5.4 Bens de Capital	54.9	66.5	39.6	27.1	84.0	32.2	22.9	30.7	39.6
5.5 Reexportações e Bunkers	57.0	29.6	13.6	14.9	3.3	30.2	19.6	31.2	177.9
6. Energia Eléctrica	341.1	316.9	376.3	360.8	428.6	434.6	456.4	569.7	571.0
7. Miscelânea de Produtos	491.7	486.1	252.4	353.5	327.8	533.3	423.9	603.0	776.3
<i>Notas:</i>									
Grandes Projectos	2425.6	2035.1	2404.7	3653.4	3752.3	3153.0	2504.3	4035.4	6172.3
Excluindo os Grandes Projectos	1490.8	1378.2	923.6	1071.9	1259.9	1516.0	1084.2	1547.1	2108.5

Fonte: BM/DER

Quadro 11 - Importação de bens

 valores em USD 10⁶

Descrição	2014	2015	2016	2017	2018	2019	2020	2021	2022
Importações de bens - fob	7951.7	7576.6	4732.9	5223.1	6168.7	6752.6	5882.7	7834.2	13337.3
1. Bens de Consumo	1757.5	1682.7	1083.2	1121.1	1435.8	1645.4	1538.9	2056.2	2092.1
1.1 Arroz	192.3	205.1	126.8	170.5	206.2	218.5	227.8	342.3	288.4
1.2 Trigo	145.2	129.6	98.1	120.4	168.6	180.3	194.1	216.0	242.2
1.3 Açúcar	32.7	33.8	6.8	6.5	3.0	6.9	0.5	1.0	0.6
1.4 Óleo alimentar	93.2	72.5	64.8	74.8	111.7	175.1	176.3	320.1	315.6
1.5 Carnes e Miudezas de Aves	24.6	19.0	11.2	8.2	12.1	17.0	23.2	38.2	38.2
1.6 Produtos Horticolas e Legumes	8.8	12.6	32.7	16.8	19.2	17.5	18.8	22.7	21.8
1.7 Sumos de frutas	21.5	19.6	13.9	13.8	18.9	17.0	11.6	15.7	16.6
1.8 Leite e laticíneos, ovos, mel natural	46.4	40.6	31.9	37.8	33.8	36.1	40.0	53.9	51.6
1.9 Cerveja e outras Bebidas Alcoólicas	29.3	33.2	22.7	16.1	29.5	26.6	23.3	27.2	40.9
1.10 Calçado	28.1	26.8	18.7	20.6	22.7	24.5	21.1	27.4	27.4
1.11 Livros, jornais e outros da indústria gráfica	41.7	43.6	32.6	27.0	22.4	40.7	18.4	22.9	30.7
1.12 Papel e cartão	87.6	81.6	65.6	62.0	74.8	83.7	57.8	73.2	83.8
1.13 Automóveis	567.1	441.3	211.4	187.0	349.6	378.4	253.8	346.2	369.3
1.14 Acessórios de Automóveis	65.0	51.6	34.5	32.8	39.4	43.4	33.4	41.5	46.4
1.15 Pneus Novos de borracha	66.6	38.6	26.2	40.7	42.0	58.8	45.8	46.2	56.8
1.16 Madeira Processada	10.5	12.1	7.5	5.0	5.9	13.6	10.0	31.5	20.0
1.17 Medicamentos e Reagentes	176.2	314.1	210.2	227.1	217.1	229.5	306.2	334.7	321.4
1.18 Móveis e material médico-cirurgico (incl. E aparelhos para medicina)	106.7	95.6	59.8	46.4	50.2	68.9	69.7	82.5	110.3
1.20 Sabões e Produtos de limpeza	13.8	11.4	7.9	7.6	8.7	9.1	6.9	12.9	10.0
2. Bens Intermediários	3056.8	2165.7	1749.1	2010.5	2296.7	2173.1	1784.4	2657.9	3674.5
2.1 Combustíveis	1191.2	626.9	550.0	747.4	933.4	823.0	541.7	919.3	1966.2
2.1.1 Gasóleo	808.0	385.4	345.5	470.9	626.7	535.6	346.5	590.3	1389.8
2.1.2 Gasolina	270.5	153.3	141.4	172.9	197.8	167.0	135.5	233.3	379.5
2.1.3 Jet	78.2	51.3	36.6	47.3	45.2	46.2	17.8	30.3	75.5
2.1.4 GPL	19.4	18.0	10.2	16.7	21.0	19.7	15.9	36.2	39.7
2.1.5 Petróleo de Iluminação	15.1	18.9	16.3	39.6	42.7	54.4	26.1	29.2	81.7
2.2 Energia Eléctrica	245.2	223.5	175.9	244.6	164.3	156.0	187.1	253.9	203.5
2.3 Alumínio Bruto	571.0	442.5	427.5	449.9	574.7	315.9	248.9	363.0	466.1
2.4 Material de Construção (Excl. Cimento)	772.8	653.7	403.4	382.7	394.8	578.0	599.8	843.9	651.7
2.5 Óleo e Lubrificantes	93.2	72.5	64.8	74.8	111.7	0.2	0.1	0.0	0.0
2.6 Adubos e Fertilizantes	79.9	29.5	29.5	32.6	29.3	68.2	64.5	112.3	181.7
2.7 Cimento	81.0	95.2	61.8	66.4	60.5	77.2	86.9	76.3	49.5
2.8 Alcatrões e Betume de Petróleo	22.6	22.0	36.1	12.0	27.9	154.6	55.5	89.2	155.7
3. Bens de Capital	1763.3	1594.8	1005.4	802.6	1083.6	1365.5	1082.7	1261.3	5523.6
3.1 Maquinaria	1710.7	1555.4	970.0	768.0	1048.9	1309.5	1023.2	1184.4	5449.2
3.2 Tractores e semi-reboques	52.6	39.5	35.4	34.6	34.7	56.0	59.6	76.9	74.4
4. Miscelânea de Produtos	1374.1	2133.3	895.2	1288.9	1352.6	1568.5	1476.7	1858.8	2047.1
Nota:									
Grandes Projectos	1486.8	917.0	771.1	732.6	1276.5	897.5	773.8	794.2	5447.6
Excluindo os Grandes Projectos	6464.9	6659.6	3961.8	4490.5	4892.2	5855.1	5108.9	7040.0	7889.7

Fonte: BM/DER

Quadro 12 - Investimento Directo Estrangeiro por Instrumento

valores em USD 10⁶

	2014	2015	2016	2017	2018	2019	2020	2021	2022
TOTAL IDE	4,901.8	3,866.8	3,093.4	2,293.1	1,703.4	3,410.2	3,034.6	5,101.7	1,975.3
<i>1.Acções e Participações</i>	553.2	1,128.1	805.0	667.9	490.9	382.3	253.6	426.4	321.4
Grandes Projectos	0.0	324.9	70.0	0.0	0.0	0.0	0.0	198.9	9.0
Outras Empresas	553.2	803.2	735.0	667.9	490.9	382.3	253.6	227.6	312.4
<i>2.Lucros Reinvestidos</i>	0.0	0.0	0.0	0.0	0.0	0.0	0.0	0.0	0.0
Grandes Projectos	0.0	0.0	0.0	0.0	0.0	0.0	0.0	0.0	0.0
Outras Empresas	0.0	0.0	0.0	0.0	0.0	0.0	0.0	0.0	0.0
<i>3.Outro Capital (Suprimentos e Créditos Con</i>	4,348.6	2,738.7	2,288.4	1,625.1	1,212.5	3,027.9	2,780.9	4,675.2	1,653.9
Grandes Projectos	2,595.4	948.0	1,252.4	911.6	2,024.0	2,152.6	2,568.5	2,881.1	1,436.7
Outras Empresas	1,753.2	1,790.7	1,036.0	713.5	-811.6	875.3	212.5	1,794.1	217.2

Fonte: BM/DER

Quadro 13 - Resumo da Balança de Pagamentos por conta

valores em USD 10⁶

Sector de Actividade (CAE INE)	2014	2015	2016	2017	2018	2019	2020	2021	2022
Agricultura, Produção Animal, Caça e Silvicultura	118.9	51.9	68.1	81.8	63.2	53.1	35.6	28.6	53.3
Pesca	16.8	-1.3	3.1	0.7	2.2	1.7	1.5	2.9	2.6
Indústrias Extractivas (carvão, petróleo, gás e minerais)	3060.8	2012.8	1748.5	1322.5	2091.1	2575.5	2662.1	3292.6	1558.3
Indústrias transformadoras (alimentares, bebidas, fumo e tabaco)	50.1	149.2	132.4	83.2	195.0	108.5	127.0	-55.7	40.4
Produção e Distribuição de Electricidade, Gás e Calor	33.8	0.4	117.9	94.8	8.3	-20.4	2.7	38.8	130.2
Construção	121.5	105.2	60.1	105.4	92.3	52.7	62.8	5.9	22.1
Comércio por Grosso e a Retalho e Reparações	132.4	53.6	143.9	151.1	-35.4	58.7	83.9	32.7	6.1
Alojamento e Restauração (Hotéis e similares)	127.4	53.0	100.2	47.7	28.8	29.3	10.7	42.6	40.4
Transporte, Armazenagem e Comunicações	737.0	899.3	537.1	204.6	-919.2	365.8	16.5	1672.4	11.6
Actividades Financeiras	35.9	188.8	66.9	37.4	61.9	126.6	10.9	3.6	100.0
Actividades Imobiliárias, Alugueres e Serviços a Alojamento	457.5	373.5	97.1	148.5	97.3	31.4	15.0	24.5	2.8
Administração Pública, Defesa e Segurança Social	0.0	0.0	0.0	0.0	0.1	0.0	0.0	0.0	0.0
Educação	1.7	0.6	0.0	2.2	12.9	12.5	2.2	6.8	1.8
Saúde e Acção Social	3.4	3.0	0.5	7.4	0.5	0.9	0.9	0.6	1.7
Outros	4.8	-23.2	17.5	5.7	4.4	13.8	2.9	5.4	3.9
Total	4901.8	3866.8	3093.4	2293.1	1703.4	3410.2	3034.6	5101.7	1975.3

Fonte: BM/DER

4. Sistema Nacional de Pagamentos

Quadro 14 - Distribuição de ATM e POS por províncias

Província	2020		2021		2022		2023 ³	
	ATM	POS	ATM	POS	ATM	POS	ATM	POS
Maputo Cidade	538	14 818	515	15 339	478	15 424	464	15 477
Maputo Província	225	5 759	216	6 087	209	6 081	201	6 049
Gaza	81	1 476	82	1 213	80	1 213	80	1 236
Inhambane	83	1 665	84	1 593	82	1 570	82	1 617
Sofala	146	2 885	135	2 804	135	2 831	134	2 814
Manica	64	1 367	64	1 292	64	1 157	62	1 167
Tete	109	1 919	105	1 864	99	1 729	97	1 649
Zambézia	111	1 348	104	1 281	104	1 192	102	1 181
Nampula	197	3 406	182	3 305	180	3 166	180	3 083
Cabo-Delgado	91	1 239	84	1 170	80	1 089	78	1 113
Niassa	65	658	66	594	62	526	63	530
Total	1710	36 541	1 637	36 542	1 573	35 978	1 543	35 916

Quadro 15 - Agentes das IME⁴ por regiões e por províncias

Regiões	2018	2019	2020	2021	2022	2023 ⁵
ZONA SUL	25.820	31.641	38 764	52 288	80 152	83 178
Maputo Cidade	11.588	13.720	16 517	21 079	31.477	33.185
Maputo Província	8.919	11.294	14 273	19 466	30 763	32 023
Gaza	1.984	2.585	3 335	5 015	8 118	8 356
Inhambane	3.329	4.042	4 639	6 728	9.794	9.614
ZONA CENTRO	10.405	14.862	18 434	24 967	38 383	40 667
Sofala	3.463	4.555	5 308	7 044	12 018	12 543
Manica	2.005	2.572	3 589	5 175	7 737	8 203
Tete	2.108	3.326	4 515	6 151	8 104	8 448
Zambézia	2.829	4.409	5 022	6 597	10.524	11 473
ZONA NORTE	6.900	9.643	12 350	17 442	28 984	31 457
Nampula	4.533	6.370	8 055	6 902	19 243	20 929
Cabo-Delgado	1.282	2.073	2 711	3 510	5 434	5 874
Niassa	1.085	1.200	1 584	2 891	4.307	4.654
Total do País	43.125	56.146	69 548	94 697	147 519	155 302

³ Dados actualizados até Fevereiro/2023

⁴ Instituições de Moeda Electrónica

⁵ Dados actualizados até Fevereiro/2023

Quadro 16 - Transacções dos serviços financeiros móveis em IME

valores em MT

Operações	2021		2022		2023 ⁶	
	Volume	Valor	Volume	Valor	Volume	Valor
Depósitos	189.075.702	197.048.627.091,07	262.061.371,00	248.188.641.993,52	28.410.586,00	22.610.386.146,05
Levantamentos	211.766.904	189.466.833.214,48	253.324.360,00	241.234.140.305,31	22.625.902,00	20.269.513.045,22
Transferências	324.105.667	2.272.774.116.861,00	338.533.791,00	322.578.074.367,00	27.009.891,00	25.717.574.439,00
Pagto.de Serviços	155.950.491	23.879.798.493,00	204.719.198,00	30.748.453.337,00	20.165.497,00	2.736.285.753,90

Quadro 17 - Número de contas nos bancos e nas instituições de moeda electrónica em moeda nacional

Contas	2018	2019	2020	2021	2022	2023 ⁷
Homens	3.267.677	3.012.788	3.162.654	3.266.131	3 451 865	3 422 274
Mulheres	1.519.041	1.595.194	1.667.726	1.700.898	1 802 489	1 792 841
Outros ⁸	141.993	138.953	136.973	178.862	155 794	156 668
IME ⁹	7.985.879	8.985.523	10.812.018	11.412.194	11 975 063	12 553 127

Quadro 18 - Cartões bancários em circulação

Descrição	2018	2019	2020	2021	2022	2023 ¹⁰
Nº de Cartões Bancários	3.332.349	3.201.676	3.194.148	4.323.681	3 434 454	3 499 544
Débito	3.160.026	2.780.814	2.907.778	2.960.485	3 018 582	3 072 018
Crédito	119.683	321.728	124.134	117.592	120 252	115 625
Pré-Pagos	52.640	99.134	162.237	268.017	295 620	311 901

⁶ Dados actualizados até Fevereiro/2023

⁷ Dados actualizados até Fevereiro/2023

⁸ Contas conjuntas e de empresas

⁹ Usado o número de clientes como *proxy*

¹⁰ Dados actualizados até Fevereiro/2023

Quadro 19 - Cobertura da Rede de Instituições Financeiras – Distribuição por Províncias¹¹

Províncias	Agências de Bancos em Actividade	Distritos com Agências Bancárias em Funcionamento	Distribuição de Agências de Microbancos e Coop.de Crédito pelos 128 Distritos		Quantidade de contas bancárias em moeda nacional por género		Quantidade de contas bancárias em moeda estrangeira por género	
			Agências de Micro Bancos	Coop. de Crédito	Homens	Mulheres	Homens	Mulheres
Maputo Cidade	223	6	15	1	954 260	590 095	38 710	21 053
Maputo Província	69	8	18	0	368 379	221 797	24 804	1 480
Gaza	35	12	3	1	163 532	118 405	5 203	537
Inhambane	36	14	5	0	189 763	118 018	3 977	540
Sofala	54	12	7	0	353 504	152 118	4 438	1 494
Manica	28	9	10	0	201 019	92 077	2 188	653
Tete	41	12	4	1	235 024	90 623	3 963	899
Zambézia	35	14	5	0	229 372	112 282	2 281	837
Nampula	78	21	8	1	403 171	151 970	4 252	1 380
C. Delgado	31	9	1	1	183 650	88 311	1 798	634
Niassa	27	12	4	0	140 600	57 145	660	197
Total	657	129	80	5	3.422.274	1.792.841	92 274	29 704

¹¹ Valores actualizados até Fevereiro/2023